



Felles sentralbord:  
**4000 7001**

ALcontrol Hamar      Bekkeliveien 2      2315 Hamar  
ALcontrol Stjørdal    Vinnavegen 38      7512 Stjørdal  
ALcontrol Skien      Postboks 2502      3702 Skien  
(Besøk/Ekspresspakke: Rødmyrlia 14      3740 Skien)

Ubetjent mottak på Lillehammer: Fakkelgården og Levanger

## FØLGESKJEMA – bestilling av hygienekontroller med petrifilm

For komplett analysetilbud ta kontakt eller besøk oss på [www.alcontrol.no](http://www.alcontrol.no)

<b>INNSENDER</b> Navn Adresse Postnr./ Sted Telefon E-Post:		
<b>KONTAKTPERSON</b>		
<b>FAKTURA TIL</b>		
<b>KOPI TIL (mot gebyr)</b>		
<b>PRØVEUTTAK</b>	Dato:	Antall prøver:
<b>ANTALL PRØVER</b>		
<b>PRØVESTED</b> Fylles ut for å angi prøvested i prøverapporten (frivillig)	1	6
	2	7
	3	8
	4	9
	5	10

Priser får en ved henvendelse til laboratoriet. For kunder uten avtale tilkommer et ekspedisjonsgebyr for porto, emballasje og fakturering.

\_\_\_\_\_  
**Kundens signatur**

**Hygieneprøvene må sendes tilbake samme dag som de er tatt.** Ved bruk av posten må de sendes mandag-torsdag. Prøvene kan også leveres på laboratoriet mandag-fredag (kl. 08-15).

Vask hendene godt. Løft opp den gjennomsiktige delen og legg innsiden ned på den rengjorte, tørre flaten. Ta avtrykket ved å stryke lett over petrifilmen, som vist på bildet. Det er kun den gjennomsiktige, lett bøyelige delen som skal berøre stedet som skal kontrolleres. Ta ikke på innsiden av petrifilmen. Lukk petrifilmen ved å rulle forsiktig tilbake slik at ikke luftbobler samler seg. Vask av eventuelle rester fra petrifilmen på prøvestedet.

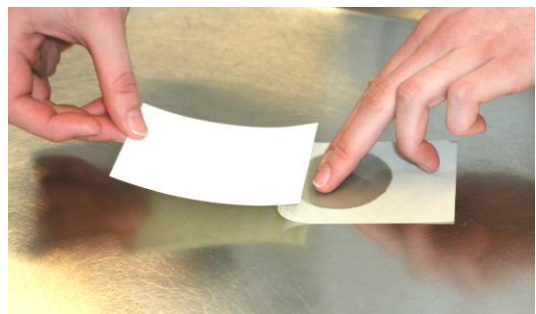

For at resultatet skal være representativt for rengjøringsrutinen, må man vaske/desinfisere som normalt. Hvis det er mulig, bør den som rengjør vite at det blir tatt stikkprøver, men ikke når de blir tatt.